

Dokumentation um das E-Mail-Konto neu zu konfigurieren

Bild 1:
Klicken Sie in der Statusleiste auf „Extras“.

Bild 2:
Diese Liste öffnet sich. Klicken Sie auf „Konten...“.

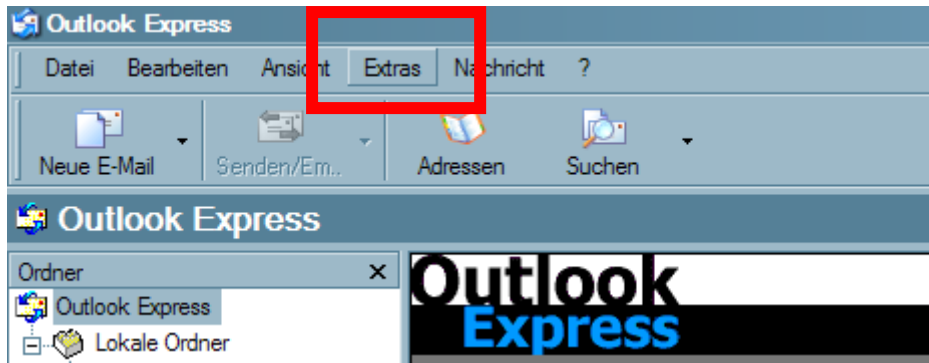

Bild 3:
Bei dem Fenster, welches sich nun öffnet, wählen Sie bei „Hinzufügen“ „E-Mail...“.

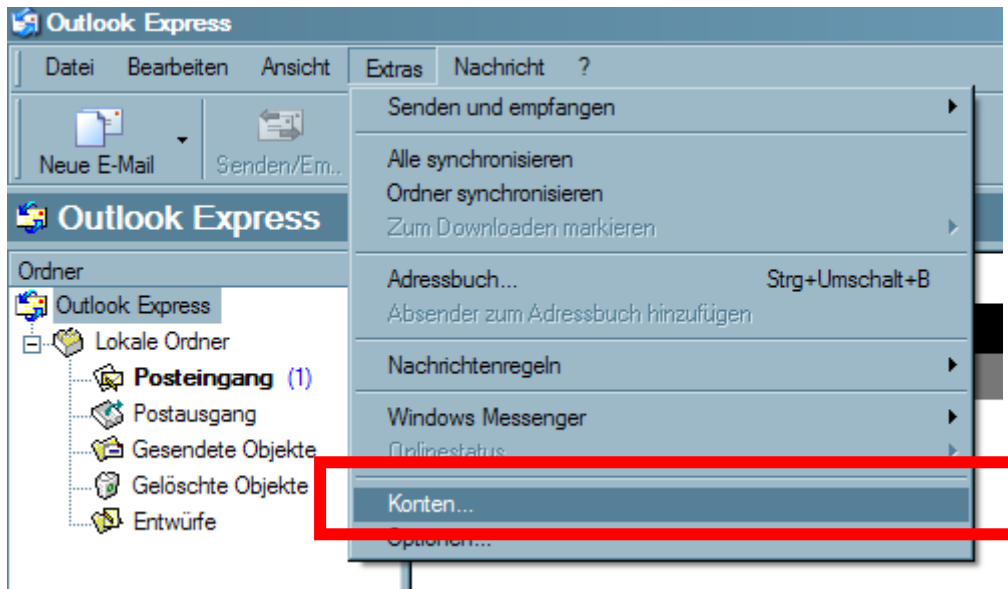

Bild 4:
Geben Sie Ihren Namen ein. Danach klicken Sie bitte auf „Weiter“.

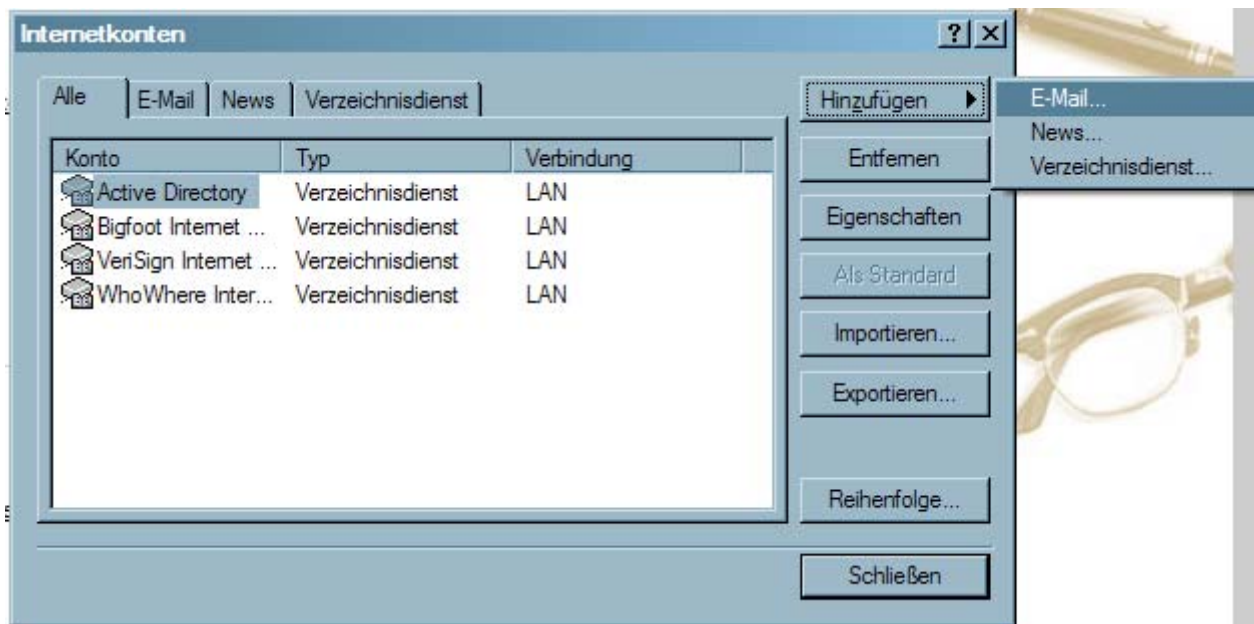
Bild 5:
Hier müssen Sie ihre E-Mail-Adresse eingeben. Danach klicken Sie auf „**Weiter**“.

Bild 6:
Wählen sie den „**POP3**“ Server und geben Sie in die Felder den Namen des Servers ein. Danach auf „**Weiter**“.

Bild 7:
Kontoname und Kennwort eingeben.
Klicken Sie nun auf „**Weiter**“.

Bild 8:
Nun müssen Sie nur noch auf „**Fertig stellen**“ klicken.

Bild 9:
Nun öffnet sich wieder dieses Fenster. Wählen Sie das neu hinzugefügte Konto aus und klicken Sie auf „Eigenschaften“.

Bild 10:
Wählen Sie das Register „**Server**“ aus.

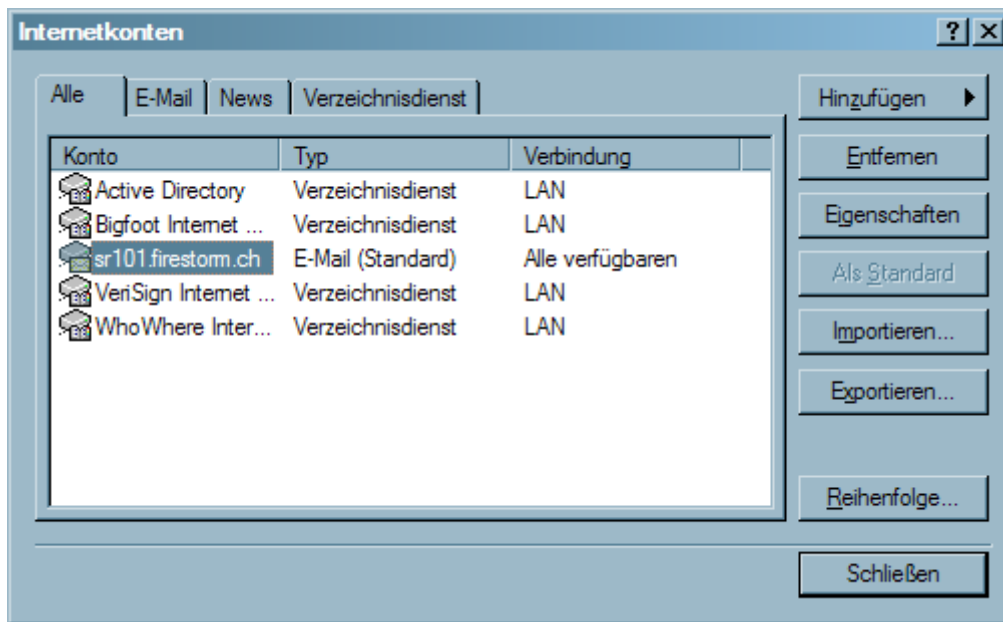

Bild 11:
Machen Sie ein Häkchen bei „**Server erfordert Authentifizierung**“ und klicken Sie danach auf „**Einstellungen...**“.

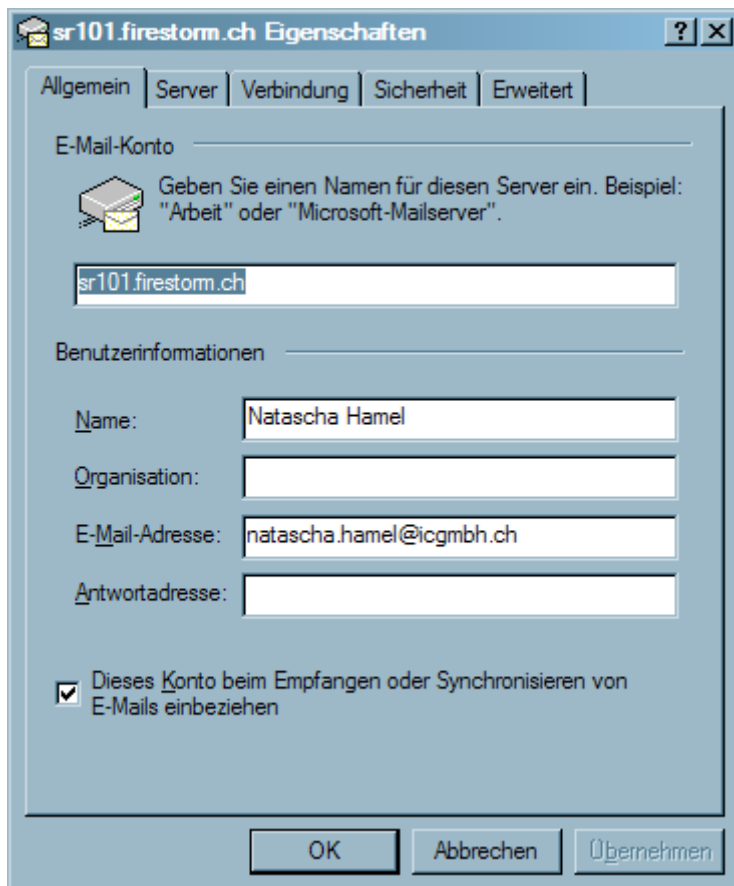

Bild 12:
Hier muss „**Gleiche Einstellungen wie für den Posteingangsserver verwenden**“ ausgewählt sein und danach können Sie auf „**OK**“ klicken.

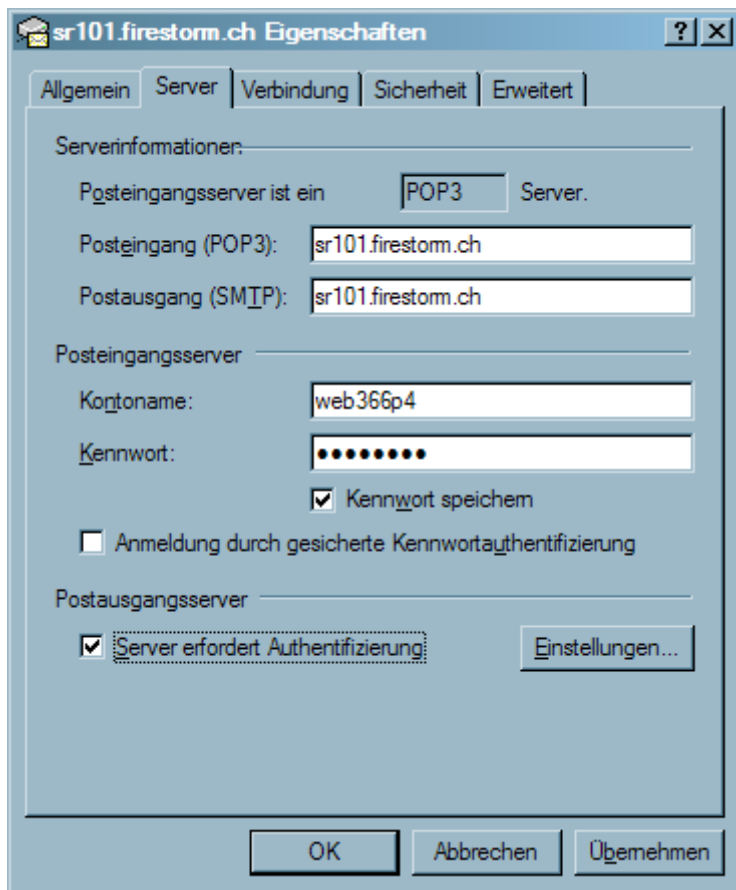

Bild 13:
Klicken Sie nun noch zum abschliessen auf „**OK**“.

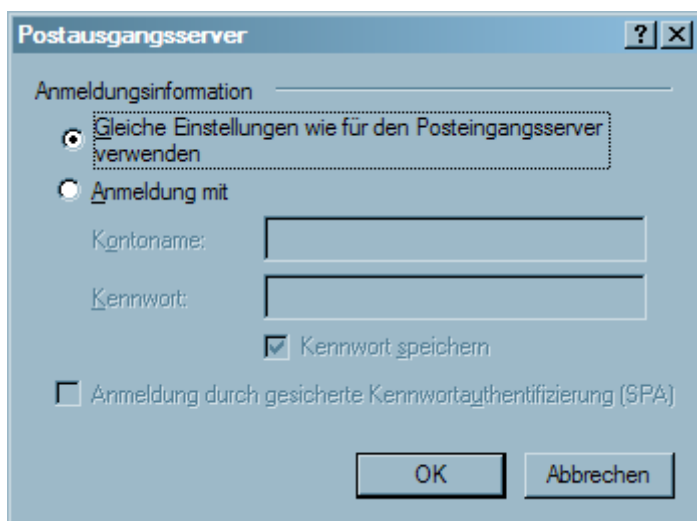

Bild 12:
Hier müssen Sie auf den Button „**Schließen**“ klicken.

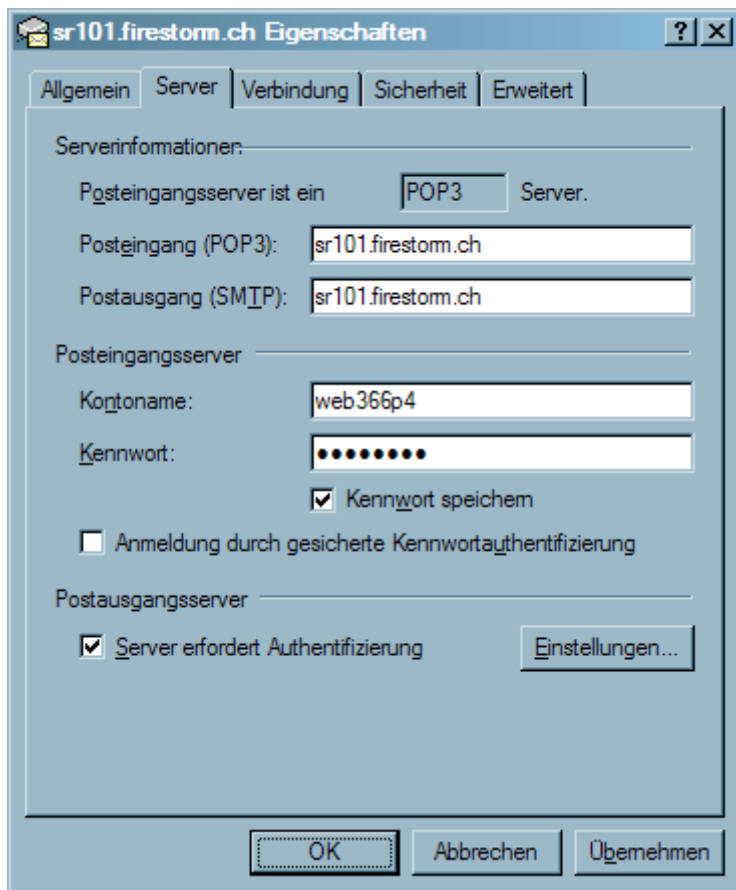

Bild 13:
Wählen Sie im Hauptfenster „**Senden/E...**“.

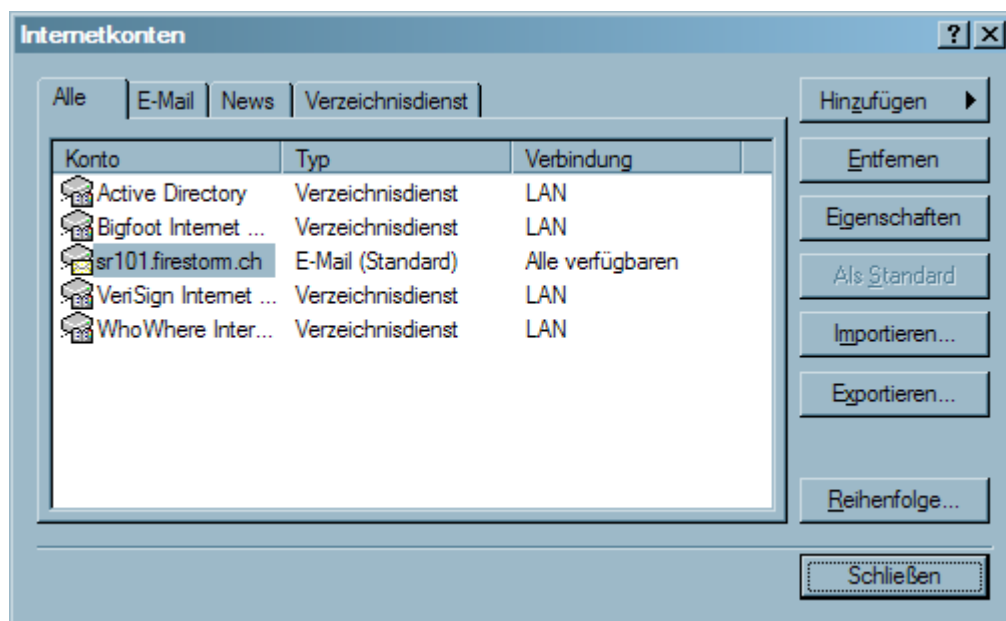
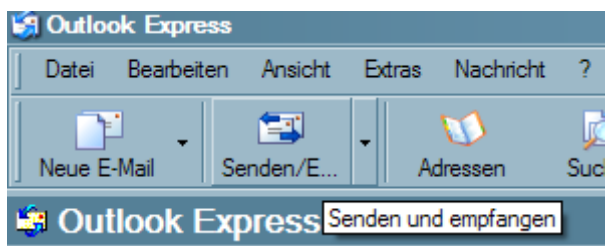

Bild 14:
Es wird ein Fenster geöffnet, welches den Ablauf des Senden und Empfangen der Mails anzeigt.